



Primary Years
Programme

2025年度版

インターナショナル 幼稚園にようこそ

岩国川下幼稚園は錦川の下流、今津川と門前川の上に位置する三角州の中にあります。
岩国米軍基地が近いこともあり、多くのアメリカの子ども達も通っている
インターナショナルスクールです



学校法人吉田学園
認定こども園

岩国川下幼稚園 / アップルツリー保育園



ホームページ

認定こども園について

認定こども園とは・・・

幼稚園と保育園の機能や特徴を合わせ持つ施設です。

10ヶ月～5歳児までの子どもを保育・教育することができます。

年少以上の幼児は、保護者の就労状況によって1号認定(幼稚園)利用または2号認定(保育園)利用を選ぶことができます。0～2歳までは、3号認定(保育園)となります。

新制度における認定区分について

3つの支給認定区分について

○ 1号認定(3歳以上)教育標準認定

お子さんが3歳以上で、教育を希望される場合

○ 2号認定(3歳以上) / 標準認定・短時間認定

お子さんが3歳以上で「保育に必要な事由」に該当し、教育、保育を希望される場合

○ 3号認定(0歳～2歳児)保育認定 / 標準時間認定・短時間認定

お子さんが3歳未満で「保育に必要な事由」に該当し、保育を希望される場合

(3号認定) 乳児チーム		(1号認定・2号認定) 幼児チーム			
0歳・1歳	2歳	満3歳児	3歳児	4歳児	5歳児
たまご ひよこ	ばなな	めろん	うさぎ りす	ひまわり	ほし

※ 2号認定及び3号認定については「保育に必要な事由」に応じて、

2つの利用時間の区分で認定されます。

保育標準時間(1日11時間以内)・・・1ヶ月あたり120時間以上の就労等

保育短時間(1日8時間以内)・・・1ヶ月あたり64時間以上119時間の就労等

チームの考え方

幼稚園(1号認定)、保育園(2号認定)の子どもたちは同じ部屋で同じ教育を受けます。

園内の行事は一緒に行います。

教職について

理事長・園長・主任・主幹教諭・外国人スタッフ・事務・給食員・バス運転手

保育教諭(チーム保育・非常勤を含む)・講師(リトミック・体育)

本園の目的および教育の基本

I (International) **F** (Friendship) **C**
(Communication)



子ども達の「想像力」を育む

幼児期における子ども達の発達を担う教育機関である私たち幼稚園は、**I**(International) **F**(Friendship) **C**(Communication)を教育のモットーにし、**子ども達の「想像力」を育む**教育機関づくりを大切にしています。日本も国際化が進み、生きる力のひとつとして、グローバルな視点を持つ人間であることが望まれています。川下幼稚園では言葉や肌の色が違って、共に遊び、学び、時には喧嘩もし過ごしています。長い人生を楽しく充実したものにするための基礎作りを、川下幼稚園で育みたいと考えています。

本園の教育目標

あか
るく

思いやりと共感を大切に情緒豊かで明るい子

た
だ
し
く

自分自身の行動に責任を持ち、地域社会に貢献できる子

な
か
よ
く

国籍、肌の色、言語に関係なく仲良く遊べる子

学年別教育目標

0歳児

保育教諭との親密な関わりを通して人との信頼関係が芽生える

1歳児

安心できる保育教諭との関係のもとで、自分でやってみようとする気持ちが芽生える

2歳児

安心して園生活を送り、のびのびとしたいことが出来るようになる

3歳児

保育教諭や友だちと遊ぶ中で、自分のしたいこと、言いたいことを言葉や行動で表現する

4歳児

友だちと積極的に関わり、のびのびと遊び、信頼感を深め、仲間と共に感情豊かな表現をする

5歳児

クラスの中で、一人ひとりが生かされ、役割や責任を自覚し、自主的に活動に取り組めるようになる

保育日程

		7:30	8:00	14:00	15:00	16:30	17:00	18:00
3歳-5歳	1号認定		早朝預かり 8:00~8:29 ※要相談 (有料)	保育時間 9:30~14:00 (登園時間: 8:30-9:15) (降園時間: 14:00-14:45)			預かり保育 15:01~17:00 ※希望者のみ (有料)	
	2号認定	標準時間	保育時間 7:30~18:00					
	短時間	延長保育 7:30~8:29 (有料)	保育時間 8:30~16:30			延長保育 16:31~ 17:00 (有料)		
0歳-2歳	3号認定	標準時間	保育時間 7:30~18:00					
	短時間	延長保育 7:30~8:29 (有料)	保育時間 8:30~16:30				延長保育 16:31~18:00 (有料)	

*1号認定半日保育 登園時間 8:30-9:15 保育時間9:30-11:00 降園時間11:00-11:45

1号認定	登園可能時間	8:30~
	保育時間	9:30~14:00
	預かり保育	早朝 8:00~8:29 (10分100円) 預かり保育 15:01~17:00 (30分100円)
	休園日	土曜日・日曜日・祝日・園長が必要と認めた日・行事の振替
2号・3号認定	保育時間 (保育短時間)	保育短時間 8:30~16:30の間で勤務時間に合わせて保育 早朝 7:30~8:29 (10分100円) 預かり保育 16:31~17:00 (30分100円)
	(保育標準時間)	保育標準時間 7:30~18:00
	土曜日	(標準) 7:30~12:00 (短時間) 8:30~12:00
	休園日	日曜・祝日・年末年始・園長が必要と認めた日

別途
おやつ代
¥50必要

* 早朝・預かり保育は事前に申し込みをしてください。

夏休みなど長いお休みについて <1号認定子ども>

- ・ 春休み、夏休み、冬休み中も日程を決めて預かり保育を実施します。(事前申込制・有料)
預かり保育利用には優先順位があります。2号認定 → 新2号認定 → 1号認定
- ・ 園児の送迎は保護者にさせていただきます。園バス、保育者送迎はありません。

【預かり保育代】

8:30~9:00 (30分100円)

9:01~15:00 (1時間150円)

延長 15:01~17:00 (30分100円) * 別途おやつ代50円

半日預かり 12:01~15:00 (1時間150円)

15:01~17:00 (30分100円) * 別途おやつ代50円

半日保育後の預かり保育は
実施しないこともあります。

園バスについて



- ・園バスお迎え時間は、バスコースによって変わります。
 - * バス運行時間 8:00～9:00、14:00～15:00
 - * バス運行コース 川下コース、岩国コース、メインベースコース
 - * 園バスは一定エリアを運行していますので、お住いのエリアによっては利用できません。
- ・バス利用代金は1年分を11ヶ月で割ったものが1ヶ月のバス代となります。(8月を除く)
- ・春、夏、冬休みの園バス送迎はありません。
- ・1号認定、2号認定は上記条件で利用可能です。
- ・3号認定は利用できません。



PTO活動について（園児は全員入会となります）

- ・岩国川下幼稚園、アップルツリー保育園には、PTOという保護者の方の組織があります。
- ・保護者会で、満3歳～5歳児クラスの保護者の中から、毎年PTO役員を選出します。
- ・選出された方は、PTO活動の計画・準備をします。
- ・各保護者の方には、園の行事のお手伝いをしていただく、クラス役員・サポーター等をお願いします。
 - 例) 運動会、発表会の準備など
- ・3号認定の方は会費は徴収させていただきますが、役員を選出はありません。ただし、行事サポーターとしてのお手伝いはあります。

年長卒園記念品代積み立てについて

- ・5歳児の1年間、卒園アルバム等の費用を月額で徴収します。(月1,000円)

年間の主な行事

※0・1・2歳児は発達段階を考え、行事によっては参加しないものもあります。

1学期

- 4月 入園・進級式
親子遠足
- 5月 花祭り 参観日
- 6月 交通安全教室
諸検診
- 7月 プール 夏祭り
終業式
サマーパーティー(5歳児)

2学期

- 9月 始業式
敬老参観日
- 10月 運動会
交通安全教室
ハロウィン
- 11月 親子遠足
子どもアートフェスタ
- 12月 クリスマス会
終業式

3学期

- 1月 始業式
- 2月 豆まき 発表会
- 3月 交通安全教室
お別れ遠足
お楽しみ会
卒園式・卒育式
修了式

※ 体育教室、リトミック教室、Adventure Day、誕生日会、避難訓練、身体測定

費用について

入園までに

- 事務手数料 5,000円
 - 教材費・保険代(参考:前年度教材費)
 - 0歳児・・・5,660円 1歳児・・・5,960円 2歳児、満3歳児・・・13,680円
 - 3歳児・・・14,110円 4歳児・・・18,290円 5歳児・・・18,440円
 - 制服代(制服、制帽、、体操服、スモック、通園バック)、ジャージ上下(任意購入)
 - 昨年度 全部購入した場合 約50,000円
 - * 3号認定児の制服はありません。
 - * 2歳児クラスはスモック、通園バックのみ購入 約10,000円
- ☆ 教材、制服は1日入園の際に代金と一緒に購入して頂き、3月下旬にお渡しいたします。

入園後(月々の納付金)

- 保育料、給食費、上乗せ徴収は、JA岩国川下支店の自動振替での納入とさせていただきます。
- 預かり保育代は月末締めで、翌月初めに集金袋で納入していただきます。
- 保育園部は、手ぶら登園「紙おむつの定額サービス」の月額料金が必要です。

1号認定 (満3歳～5歳児)

保育料	無償
教育・施設環境充実費	3,800円/月
PTO会費	600円/月
バス代	利用者のみ 3,000円(8月を除く)
給食費	7,000円/月(8月を除く)
預かり保育	利用者のみ(有料) 15:31を過ぎた場合(おやつ代50円が加算されます)
保険料	日本スポーツ振興センター

1号認定(新2号認定) (満3歳～5歳児)

保育料	無償
教育・施設環境充実費	3,800円/月
PTO会費	600円/月
バス代	利用者のみ 3,000円(8月を除く)
給食費	7,000円/月(8月を除く)
預かり保育	利用者のみ *1日450円までは無償化の対象 15:31を過ぎた場合(おやつ代50円が加算されます)
保険料	日本スポーツ振興センター

2号認定

(満3歳～5歳児)

保育料	無償
教育・施設環境費充実費	3,800円/月
PTO会費	600円/月
バス代	利用者のみ 3,000円(8月を除く)
給食費	8,200円/月(おやつ代含む)
預かり保育	利用者のみ 認定時間外は預かり保育代がかかります
保険料	日本スポーツ振興センター

3号認定

保育料	岩国市の徴収金額に準ずる
施設環境充実費	3,800円/月
PTO会費	600円/月
バス代	利用できません
給食費	保育料に含まれます(おやつ代含む)
預かり保育	利用者のみ 認定時間外は預かり保育代がかかります
保険料	日本スポーツ振興センター

給食

こだわりの完全給食

- ・旬の食材を使用し、栄養バランスに配慮したバラエティー豊かなメニュー
プロの栄養士・調理師による手作りにこだわっています。
- ・食物アレルギーをお持ちのお子様にもアレルギー除去対応食として代替品の用意はもちろん疎外感を持たせないようにする「疑似食品」の提供にも取り組んでいます。

【ハートフルランチデー(保護者様手作りお弁当)】

- ・園外活動を行う時には、保護者様手作りのお弁当を持ってお出かけします。



特別教育

英語環境

約40%がアメリカ人園児で、子ども同士遊ぶ中で自然に英語に触れられます。

また、アメリカ人スタッフと、歌や手遊び、ゲームを通して、子ども達が楽しんで英語に触れられる時間が毎日あります。毎週金曜日は、4歳児・5歳児クラスを対象とした、課外英会話教室KEC (Kawashimo English Club)を行っています。

体育教室

毎月2回幼児体育研究所の講師をお迎えして、体を動かす楽しさを味わいながら体育指導を受けています。

リトミック教室

毎週音楽講師をお迎えして、リズムを使って音楽を体で体験し、想像力や表現力を養っています。

Adventure Day

IB候補校として、コミュニケーション能力・知的好奇心、探求心が芽生える活動を行います。

園生活



見つける面白さを
楽しむこども

ワクワク...
ドキドキ...

不思議さに気付き
考えるこども



花まつり



英語環境



豆まき



芋掘り

認め合い友達と
仲良く遊べるこども

こどもえんっ
てたのしい
よ！

言葉で話し、人の話を
静かに聞けるこども



トランク オア トリート



サマーパーティー



泥んこ遊び



プール遊び

園内環境



ピザ窯



職員室



園舎

幼児棟



保育室

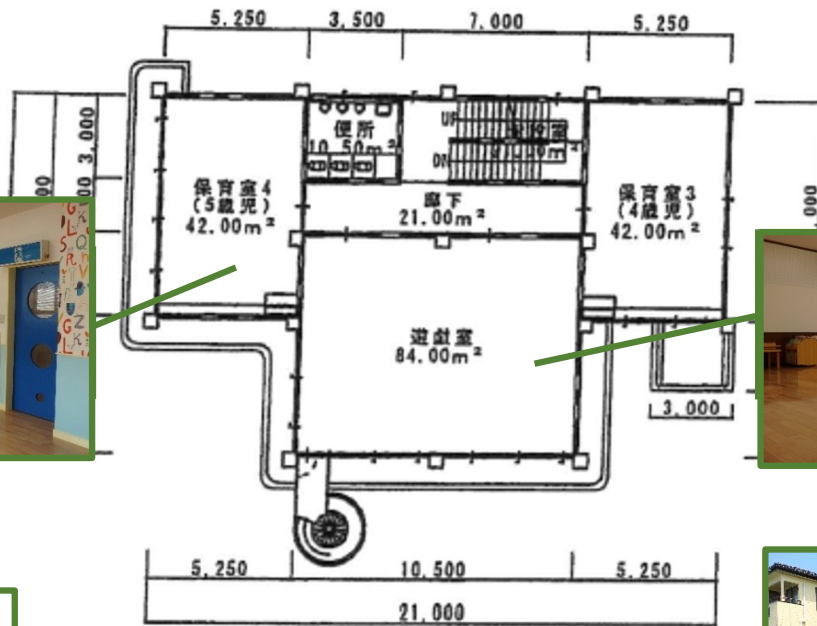

遊戯室



トイレ



芝山

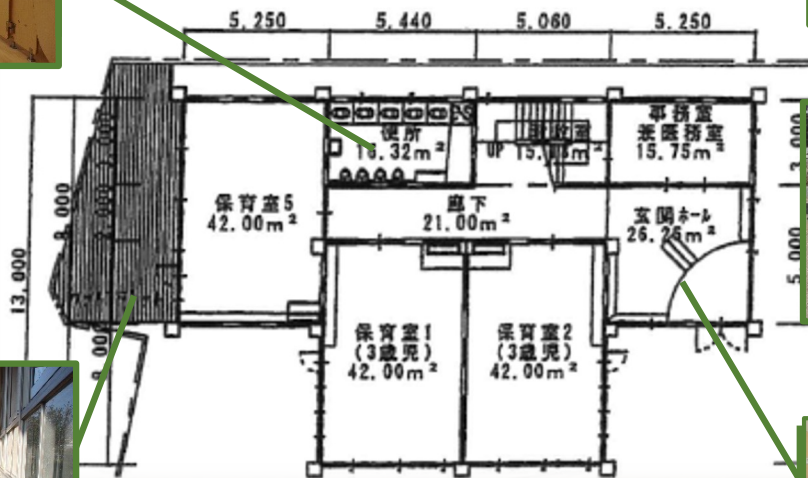

砂場



ウッドデッキ



総合遊具



玄関

乳児棟



園舎

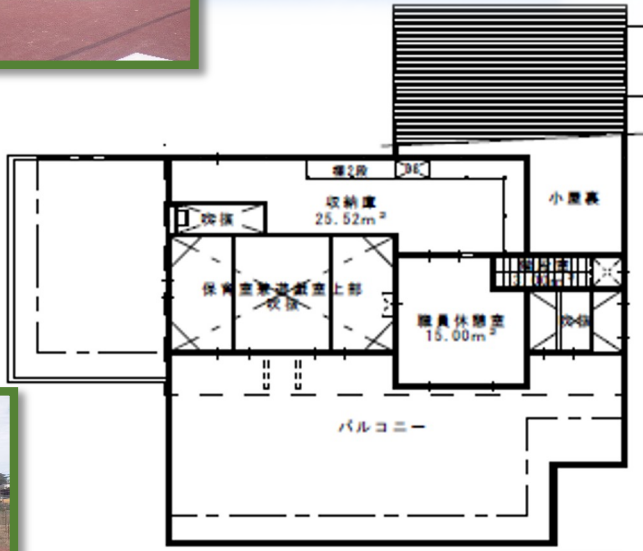

足洗い場



トイレ



保育室兼遊戯室



玄関・ホール



沐浴室



乳児・ほふく室

沿革概要

- 明治34年10月 明照中学塾開講
- 昭和6年9月 明照童園併設開園
- 昭和7年7月 川下幼稚園と名称を改める
- 昭和53年9月 法人化し学校法人岩国川下幼稚園となる
- 昭和59年5月 新園舎落成
- 平成27年8月 園庭拡張
- 平成29年8月 各教室の改装
- 令和2年4月 認定こども園認可・アップルリ-保育園開園
- 令和7年3月 多目的ホール落成

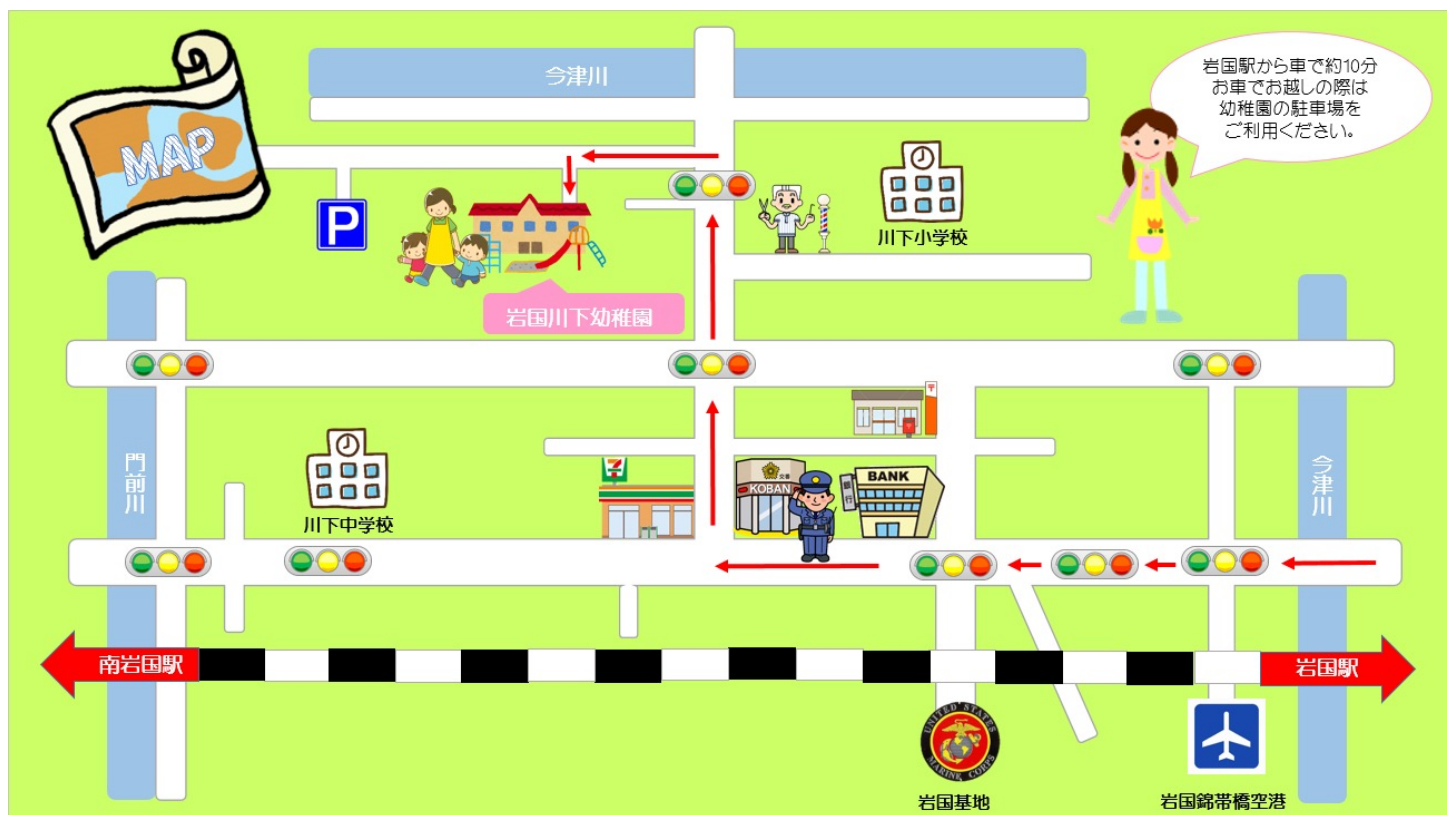

園名 学校法人吉田学園岩国川下幼稚園
設立 昭和7年7月
理事長 吉田孝雄
園長 吉田佳子

TEL 0827-21-0725
FAX 0827-21-0729
所在地 山口県岩国市楠町3-2-30
URL <http://kawashimo.com/>